



Territórios como

LABORATÓRIOS VIVOS DE EXPERIMENTAÇÃO

no encontro entre extensão universitária,
saberes tradicionais e populares

Florianópolis – SC
2023



**O QUE É POSSÍVEL
NO ENCONTRO ENTRE
COMUNIDADES E
UNIVERSIDADES?**



GOVERNANÇA SOCIAL E ECOLÓGICA DOS COMUNS

Nasceu para articular necessidades e potencialidades comunitárias com saberes acadêmicos para enfrentar desafios locais e cocriar alternativas frente aos desafios urbanos e ecosocioeconômicos.

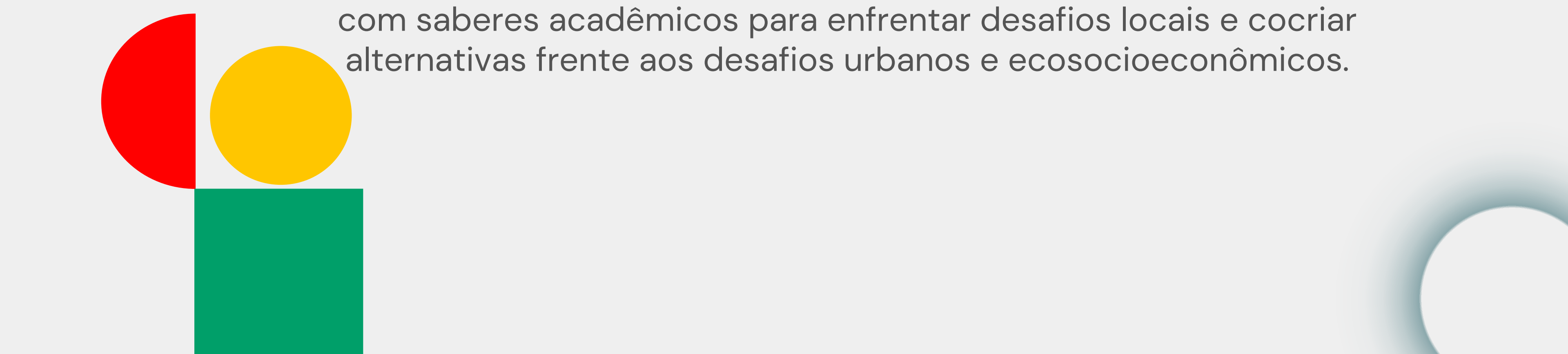

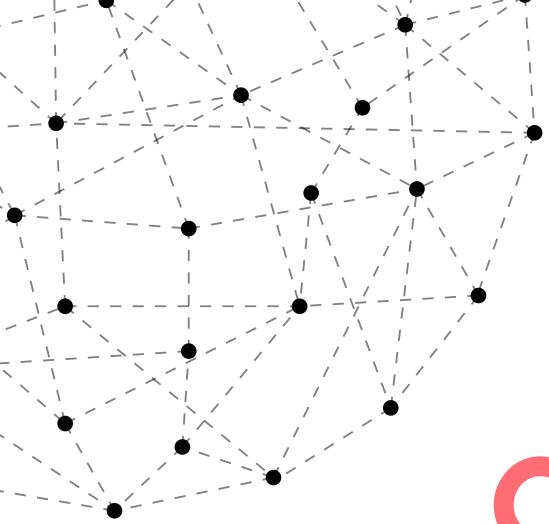

COM EXTENSÕES UNIVERSITÁRIAS

Com a curricularização das extensões universitárias esta é uma oportunidade de encontro entre saberes plurais para construir coletivamente pontes de aplicabilidade dos conhecimentos científicos com a ecologia das práticas locais na cocriação de futuros regenerativos.

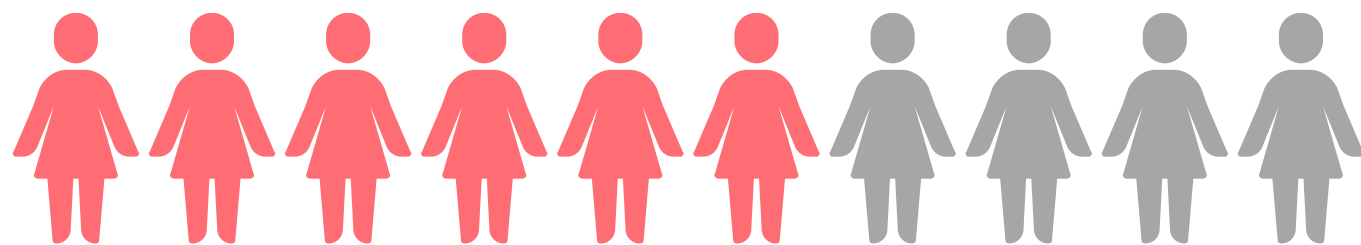

Cooperamos em rede colaborativa, radicalmente inclusiva e permanentemente aberta, à favor da vida e implicada com a justiça social e ecológica.



Temos compromisso com a coprodução de políticas públicas e construção coletiva de futuros comuns, garantindo qualidade do viver em nossa cidade.

PARCERIA-PILOTO JÁ ESTABELECIDA COM A PRÓ-REITORIA DA UFSC

PROFESSORES

Quer convidar os estudantes a aplicarem os saberes em seus bairros?

ESTUDANDES

Tem ideias de como aplicar o que você aprende em contexto prático?

COMUNIDADES

Tem projeto, ideias ou desafios que precisa de apoio da universidade?

Esse projeto é para você, vem com a gente!

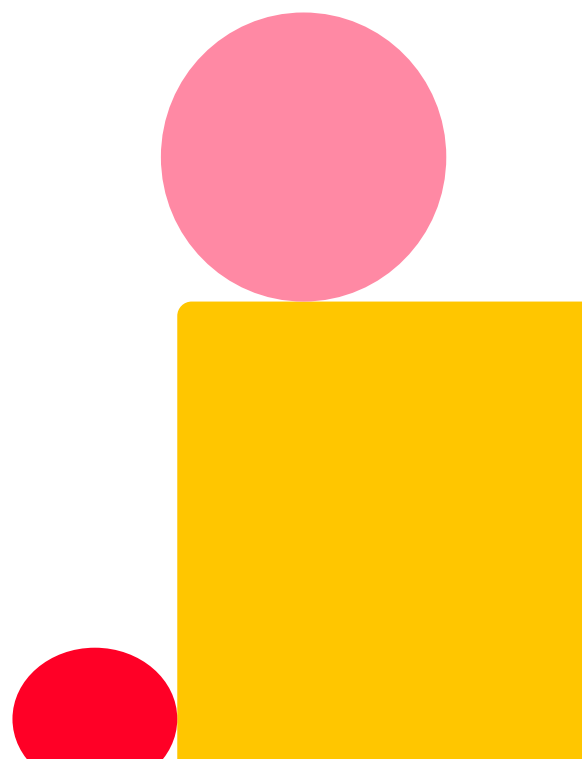
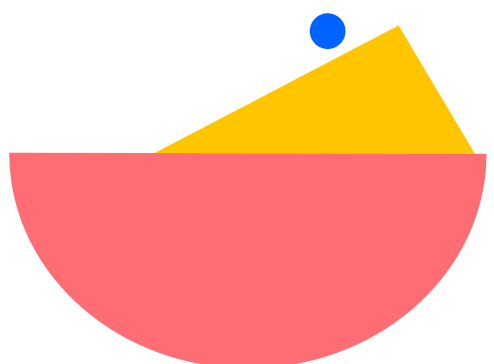

DE ONDE VIEMOS?





PROJETOS SEMENTES

Materializando o futuro da parceria com a
coexecução de ideias de origem comunitárias

PROJETOS SEMENTES

Alguns dos projetos cadastrados cujos benefícios podem ser estendidos para toda a cidade, servem como ponto de alavancagem para a cooperação.

MAPA DAS TRADICIONALIDADES

**TURISMO DE BASE COMUNITÁRIA NO
SUL DA ILHA**

CAMINHO DAS ÁGUAS

**UNIVERSIDADE LIVRE DO MEIO
AMBIENTE**

**USINA DE PESQUISA E
COMUNICAÇÃO ECOLÓGICA E
ECONOMIA SOCIAL**

**BERÇÁRIO DE PROJETOS E
BANCOS DE IDEIAS**

NECESSIDADES LATENTES

As universidades podem nos ajudar a identificar de maneira sistematizada os principais desafios e potencialidades?

DIAGNÓSTICO LOCAL

As universidades podem nos ajudar oferecendo oficinas de como transformar ideias em forma de projetos?

ELABORAÇÃO DE PROJETOS

As universidades podem nos ajudar sobre os caminhos e possibilidades de captação de recursos e meios de potencializar as ideias já existentes?

CAPTAÇÃO DE RECUROS



ORGANIZAÇÃO

Nos organizamos por meio de um Fórum
Representativo e Córdenação da Cooperação

FÓRUM PERMANENTEMENTE ABERTO COLABORATIVO RADICALMENTE INCLUSIVO

Coordenação da Cooperação

Eugênio Gonçalves e Fernanda Haskel com apoio de Andy Schmidt, Humberto Luis e Paulo Garrido

Estamos entre 65 membros e 37 instituições de todas as partes da cidade, operamos com pessoas-focais em cada região.

Norte da ilha (Angela)

Canasvieiras, Cachoeira do Bom Jesus, Ingleses do Rio Vermelho, São João do Rio Vermelho, Ratonas

Sul e leste (Vera, Joaquim, Caroline, Bia, Dan, Roseane, Gabriela, Kátia)

Lagoa da Conceição, Ribeirão da Ilha, Pântano do Sul, Campeche, Barra da Lagoa

Centro /oeste/continente

(Sérgio, Bernardete, Humberto, Albertina, Isete e Kauan)
Santo Antônio de Lisboa, Distrito Sede, que fica subdividido nas áreas Insular (Itacorubi, Trindade, Centro, Costeira, Maciço do Morro da Cruz, Córrego Grande...) e Continental (Coqueiros, Abraão, Capoeiras, Estreito...)

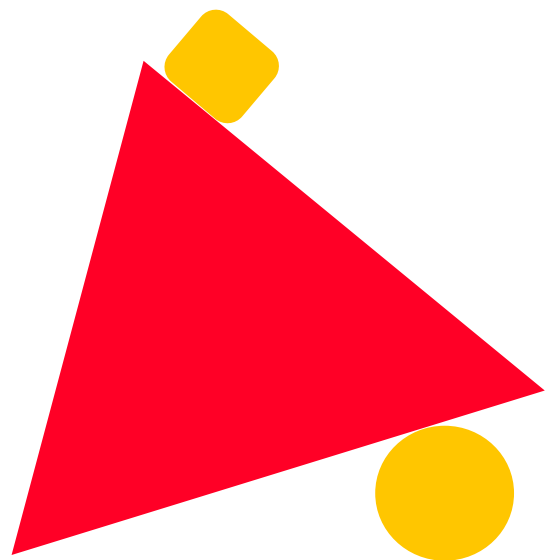

DESAFIO ATUAL DA COOPERAÇÃO: OPERAR PROJETOS SEMENTES

Como fazer conversar estudantes com lideranças comunitárias?

Como chegar nos professores e coordenadores universitário?

Como chegar nos bairros?

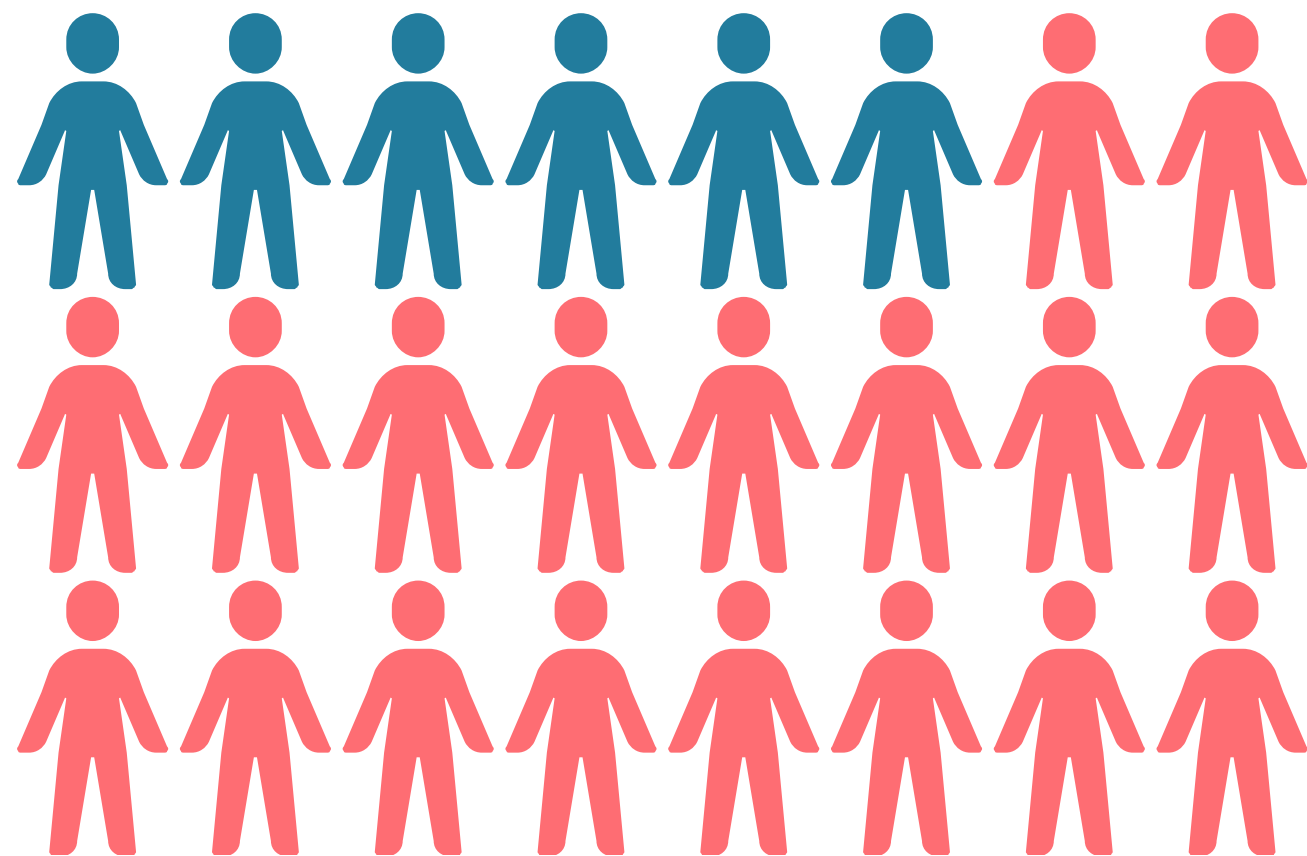

COMPOR SOLUÇÕES NO ENCONTRO ENTRE DIFERENTES SABERES

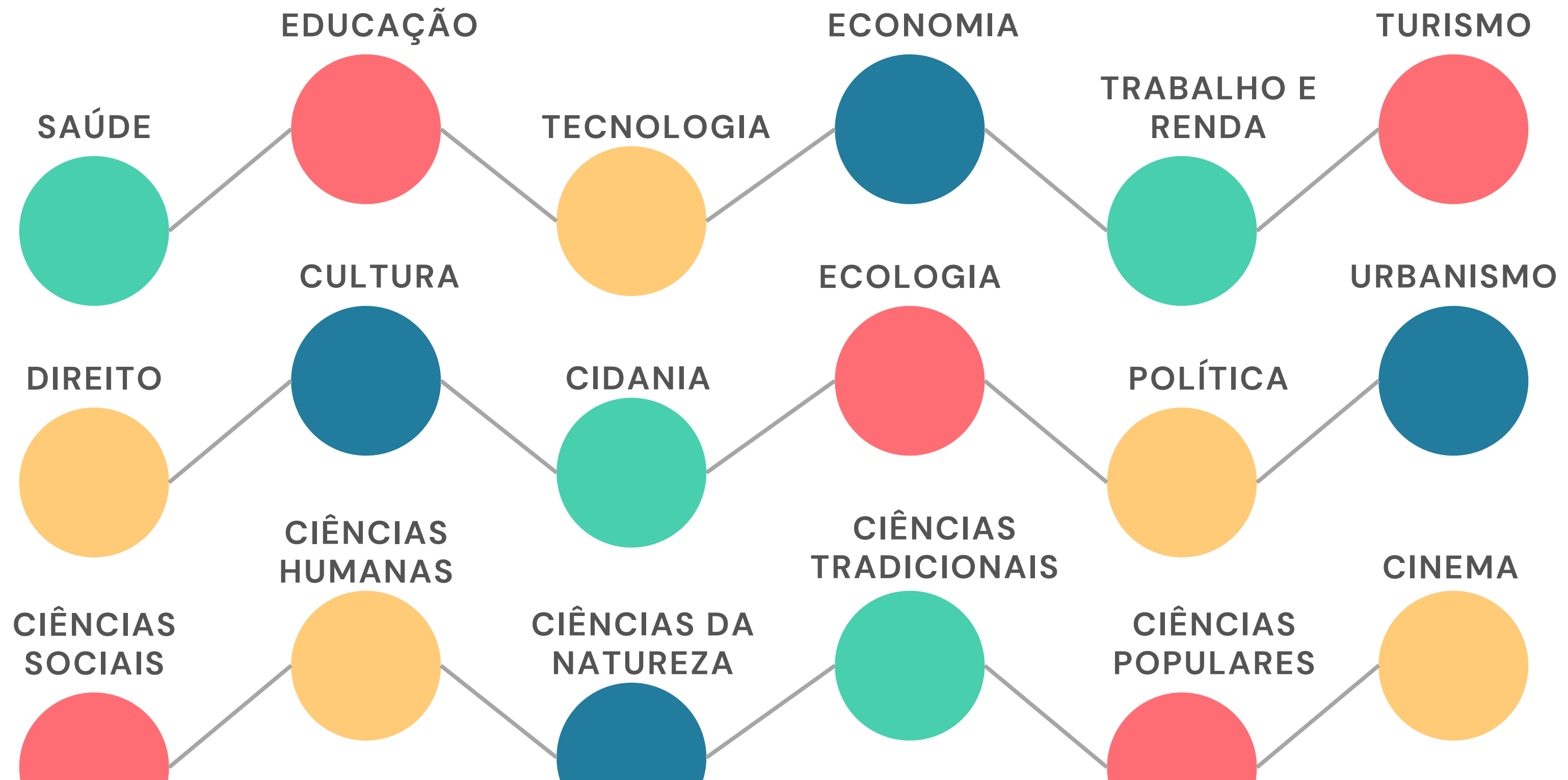

**VAMOS AGIR
EM REDE
MULTITALENTOS?**

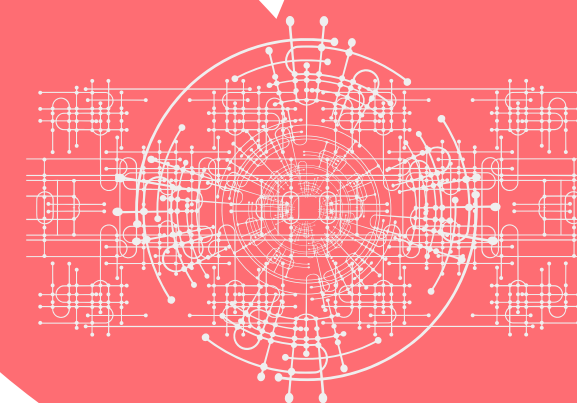



É SÓ O INÍCIO

coletivamente iremos bem mais além

O QUE MAIS É POSSÍVEL?

Vem com a gente! Preencha o cadastro clicando [aqui](#)

NÃO SOMOS TODOS E JÁ SOMOS MUITOS

Confira a lista 37 pontos da rede,
entidades que fazem parte da parceria

- 1 Associação de Amigos e Moradores da Praia do Matateiro (AMAPRAM)
- 2 Associação de Marinheiros e Pescadores Farol de Naufragados
- 3 Associação de Moradores da Lagoa do Peri (ASMOPE)
- 4 Associação de Moradores do Campeche (AMOCAM)
- 5 Associação de Moradores do Jardim Albatroz no Córrego Grande (AMJA)
- 6 Associação de Moradores do Ratonés (AMORA)
- 7 Associação de Moradores Ponta Norte
- 8 Associação de Surfe da Praia da Armação e Matadeiro (ASM)
- 9 Associação do Bairro Itacorubi
- 10 Associação do Bairro Itacorubi (ABI)
- 11 Associação dos Amigos do Parque da Luz

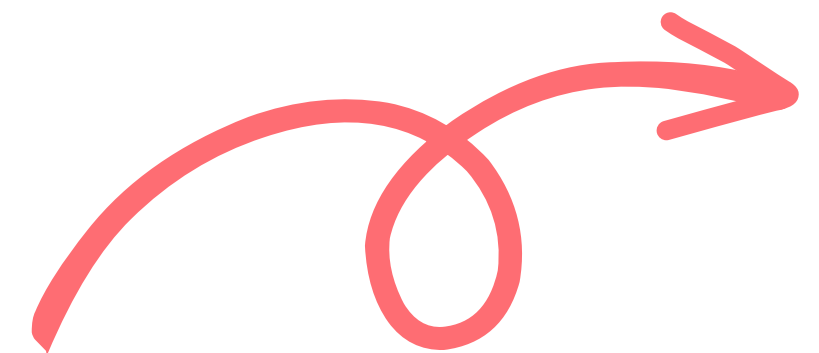

- 12 Associação dos Moradores da Lagoa do Peri (AMOSPE)
- 13 Associação dos Moradores do Campeche (AMOCAM)
- 14 Associação dos Moradores de Capoeiras (AMOCAP)
- 15 Associação dos Moradores do Sertão do Ribeirão (AMOSERTA)
- 16 Associação Moradores de Rationes (AMORA)
- 17 Associação Rio Vermelho Solidário
- 18 Coletivo ANATERRA (missão Cultivar Cultura)
- 19 Coletivo EcoMatadeiro
- 20 Comitê de Resistência Popular Rio Vermelho e Região
- 21 Comunidade do Sertão do Peri
- 22 Conselho Comunitário Baldicero Filomeno de Alto Ribeirão
- 23 Conselho Comunitário Baldicero Filomeno, Alto Ribeirão (CCBF)
- 24 Conselho Comunitário Cacupé (CCSCacupé)
- 25 Conselho Comunitário da Costa de Dentro (CODEN)
- 26 Conselho Comunitário do Córrego Grande
- 27 Conselho Saúde Balneário
- 28 Desterro Cultural
- 29 EICOS - Universidade Federal do Rio de Janeiro (UFRJ)
- 30 Fiscaliza RT Movimento Comunitário do Rio Tavares
- 31 Instituto Ilha do Campeche
- 32 Movimento Bem Viver
- 33 Pró-reitoria de Extensão da UFSC
- 34 Sociedade Amigos da Barra do Sul (SABS)
- 35 SOS Rio Sangradouro
- 36 Teká Pirá
- 37 União Florianopolitana de Entidades Comunitárias (UFECO)
- 38 Usina Imaginação
- 39 Vagaluzes Filmes

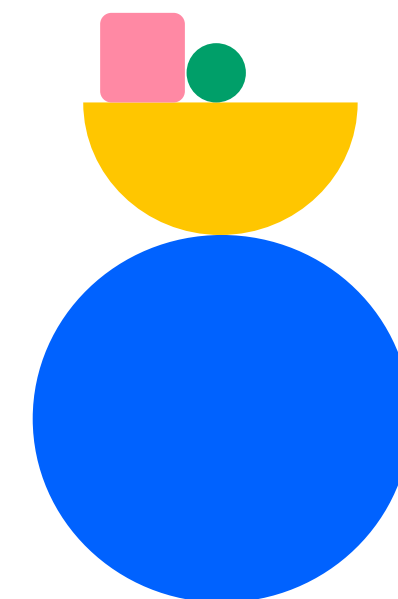

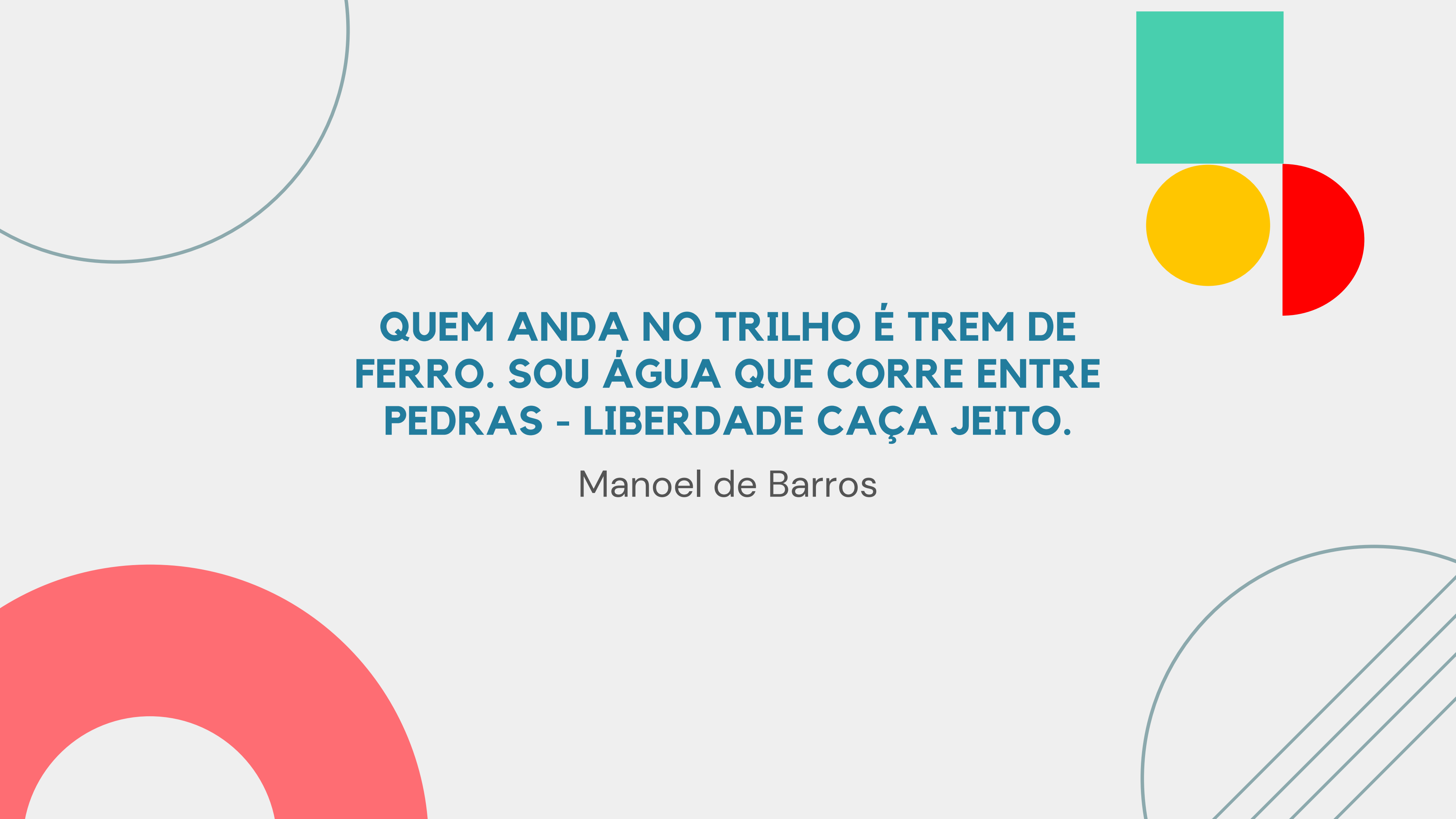

**QUEM ANDA NO TRILHO É TREM DE
FERRO. SOU ÁGUA QUE CORRE ENTRE
PEDRAS - LIBERDADE CAÇA JEITO.**

Manoel de Barros